ISTITUTO AUTONOMO per le CASE POPOLARI
DELLA PROVINCIA DI CASERTA

4° AVVISO DI LOCAZIONE LOCALE COMMERCIALE IN CASERTA VIA CANOVA INCROCIO VIA BORROMINI

Giusta art. 4 del regolamento per la concessione in locazione di immobili ad uso non abitativo, approvato con determina dirigenziale n° 121 del 23.02.2017, si concede in locazione il locale ad uso ufficio o studio privato, ubicato al piano terra dell'edificio A di via Canova, incrocio via Borromini, Caserta, della superficie catastale di m^2 109,00, identificato con BU: 022008079001 - Classe energetica D, ad un canone di locazione mensile di € 270,00, oltre oneri accessori.

Trattasi di un locale composto di 4,5 vani, con servizio igienico, al piano terra.

Tutti coloro che sono realmente interessati alla suddetta locazione possono compilare il relativo schema di domanda e inviarlo, a mezzo racc. A. R., oppure consegnarlo a mani, all'Ufficio Inquilinato - Anagrafe Utenza – Regolar. ne Rapporti Locativi dell'I.A.C.P. di Caserta, con sede alla via Eleuterio Ruggiero, 47 – Caserta, in alternativa, trasmetterlo per p.e.c., all'indirizzo inquilinato.iacp.caserta@pec.it, entro e non oltre il termine di 30 gg., decorrenti dal giorno successivo alla pubblicazione del presente avviso.

Per ulteriori informazioni a riguardo contattare il numero di telefono 0823/278470.

Sede, 22-05-2019

C. P.

La Responsabile dell'U.O.
Inquil.to - Regolar.ne Rapp.ti Locativi-
(dott.ssa Laura Iadevaia)

IL DIRETTORE GENERALE
(Dott.ssa Rosa Pereuoco)

Via E. Ruggiero, 134 - 81100 CASERTA - P.I. 00101970614 - Tel. 0823.278411 - Fax 0823.326006

Agenzia del Territorio
CATASTO FABBRICATI
Ufficio Provinciale di
Caserta

Dichiarazione protocollo n. del	
Planimetria di u.i.u. in Comune di Caserta	
Via Ruggiero civ. 39	
Identificativi Catastali: Sezione: Foglio: 27 Particella: 5327 Subalterno: 63	Compilata da: Formichella Domenico Iscritto all'albo: Geometra Dipendente Pubblico Prov. N.

Scheda n. 1 Scala 1:200

EDIFICIO "A" - SCALA "B" INT. 1

PIANO TERRA

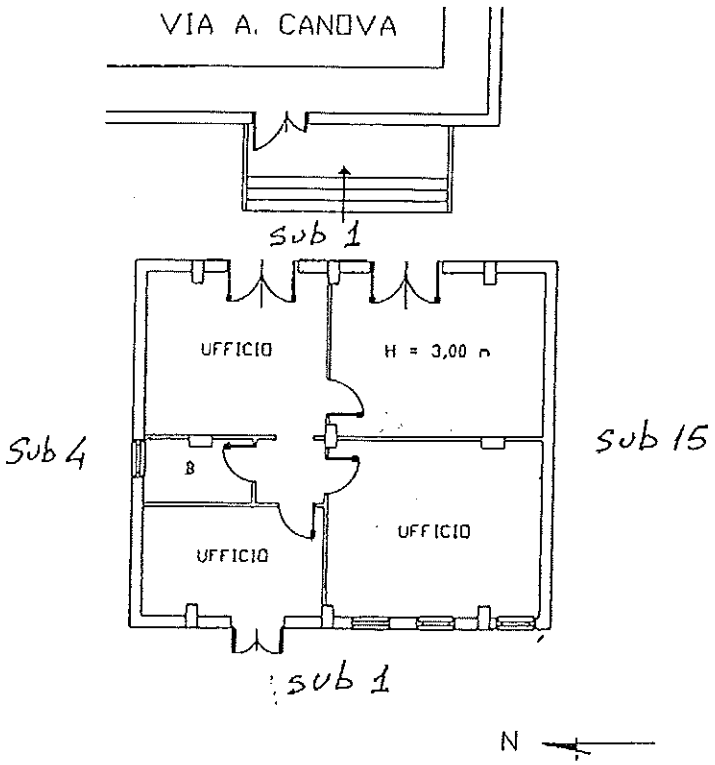

ISTITUTO AUTONOMO PER LE CASE POPOLARI DELLA PROVINCIA DI CASERTA

Spett. Le I.A.C.P. di Caserta
Via Eleuterio Ruggiero, 47
81100 Caserta

Oggetto: Istanza di locazione immobile in Caserta, via Canova incrocio via Borromini – BU: 022008079001.

- Il sottoscritto: _____,

  nato il _____, a _____,

  C.F.: _____, Partita IVA _____

  residente in _____, alla via _____,

  _____ n° _____;

  recapiti telefonici: _____;

  professione _____;

  sede lavorativa _____;

  indirizzo di posta elettronica: _____;

- La società: _____,

  con sede legale _____,

  oggetto sociale _____,

  titolare della Partita IVA _____, legalmente rappresentata

  dal Sig./Sig.ra _____

  nato/a _____, il _____, residente in _____

  _____, via _____, n° _____

  C.F. _____ recapiti telefonici _____

  indirizzo di posta elettronica certificata: _____;

consapevole che in caso di mendaci dichiarazioni il D.P.R. n. 445 del 28 dicembre 2000 prevede sanzioni penali e dacadenza dai benefici (artt. 76 e 75) e informato/a che i dati forniti saranno utilizzati ai sensi del D.lgs 196/2003.

DICHIARA

- che a proprio carico (o nel caso di società o altri Enti a carico del/i legale/i rappresentante/i e amministratori muniti di rappresentanza) non sono state pronunciate condanne con sentenze passate in giudicato per reati per i quali è prevista l'applicazione della pena accessoria dell'incapacità a contrattare con la pubblica amministrazione e l'inesistenza di cause ostative di cui all'art. 1 della legge n. 575/1965 come modificato dall'art. 3 della legge n. 55/1990 (disposizioni antimafia);
- l'insussistenza dello stato di interdizione o inabilitazione e che a proprio carico non sono in corso procedure per la dichiarazione di nessuno di tali stati;
- che non si trova in stato di liquidazione o di fallimento e che non ha presentato domanda di concordato preventivo e che tali procedure non si sono verificate;
- di aver preso visione del Regolamento dell'Ente per la concessione degli immobili ad uso diverso, approvato con determina dirigenziale n. 121 del 23.02.2017 e pubblicato sul sito dell'Istituto, contestualmente all'avviso di locazione;

CHIEDE

la concessione in locazione del locale terraneo di proprietà di codesto Ente, sito nel Comune di Caserta, via Canova incrocio via Borromini, Ed. A, della superficie di circa mq. 109,00 per poterlo adibire ad uso ufficio o studio privato (specificare il tipo di attività)_____.

Lo scrivente è disponibile a corrispondere il canone di locazione determinato da codesta Amministrazione.

Si autorizza l'I.A.C..P. di Caserta al trattamento dei propri dati personali per fini istituzionali.

Si allega documento d'identità in corso di validità e/o visura camerale.

(Luogo)_____, (data)_____

(firma)

_____