

Comune di Canello e Arnone
Provincia di Caserta

pag. 1

COMPUTO METRICO

OGGETTO: Lavori di manutenzione agli edifici siti alla via Colombo nr.3

COMMITTENTE: I.A.C.P. di Caserta

Data, 28/09/2011

IL TECNICO
Geom. Pasquale Simeone

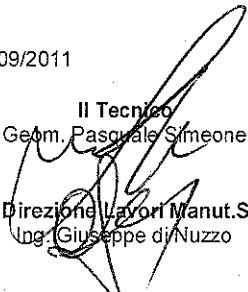

Num.Ord. TARIFFA	DESIGNAZIONE DEI LAVORI	DIMENSIONI				Quantità	IMPORTI	
		par.ug.	lung.	larg.	H/peso		unitario	TOTALE
	RIPORTO							
	LAVORI A MISURA							
1 045 28/09/2011	Elevatore o ponte mobile tipo Sky's Scope j 28/16, ecc.ecc. -per risanamenti- si prevede	15,00	8,00			120,00		
	SOMMANO h					120,00	67,00	8'040,00
2 R.02.050.010 .a 28/09/2011	Spicconatura di intonaco a vivo di muro, di spessore fino a 5 cm, compreso l'onere di esecuzione anche a piccole zone e spazzolatura delle superfici Spicconatura di intonaco a vivo di muro - frontalini balconi m.g. *(lung.=2+1+1) -soffitti balconi -parapetti balconi *(par.ug.=4*32) -tratti soffitto porticato e pensiline ingresso si prevede -tratti cornicioni-si prevede -tratto soffitto garage sig.Messina	32,00 32,00 128,00	4,00 2,00 1,00	1,000	0,150 1,000	19,20 64,00 128,00		
	SOMMANO m²		60,00 80,00 4,00			355,20	4,40	1'562,88
3 R.05.040.010 .b 28/09/2011	Risanamento di calcestruzzo mediante le seguenti lavorazioni: demolizioni di tutte le parti friabili, incoerenti o in fase di distacco, spazzolatura manuale o meccanica delle armat ... e su soffitti, posto in opera a cazzuola per spessori fino a 2 cm per trattamenti isolati di superfici superiori a 3 dm² Vedi voce n° 2 [m² 355.20]	0,40				142,08		
	SOMMANO m²					142,08	81,95	11'643,46
4 E.16.030.010 .a 28/09/2011	Intonaco premiscelato di fondo per interni ed esterni, classe "0" di resistenza al fuoco, applicato a spruzzo in spessore di 2 cm, livellato e frattazzato Intonaco premiscelato di fondo base cemento Vedi voce n° 2 [m² 355.20]					355,20		
	SOMMANO m²					355,20	7,19	2'553,89
5 R.05.060.080 .a 28/09/2011	Revisione completa di intonaci con fenomeni di degrado diffuso riguardanti fino al 30% dell'intera superficie, comprendente l'ispezione, la spicconatura delle zone pericolanti, con ... di intonaci con fenomeni di degrado diffuso riguardanti fino al 30% dell'intera superficie, comprendente l'ispezione, la -tratti facciate esterne- si prevede		200,00			200,00		
	SOMMANO m²					200,00	23,73	4'746,00
6 R.06.020.020 .a 28/09/2011	Riparazione di telai in ferro, senza la rimozione degli stessi con interventi per riduzione sormonti con l'infisso od altri a lima, cacciavite e martello Riparazione di telai in ferro -cancello ingrasso		4,00		2,000	8,00		
	SOMMANO m²					8,00	18,47	147,76
7 E.21.040.070 .a 28/09/2011	Preparazione di infissi ed opere in ferro mediante applicazione di pittura antiruggine su superfici: antiruggine al cromato di piombo o di zinco -cancello ingresso -ringhiera balconi *(par.ug.=2*32)	2,00 64,00	5,00 2,00		2,500 1,000	25,00 128,00		
	SOMMANO m²					153,00	4,72	722,16
	A RIPORTARE							29'416,15

Num.Ord. TARIFFA	DESIGNAZIONE DEI LAVORI	DIMENSIONI				Quantità	IMPORTI	
		par.ug.	lung.	larg.	H/peso		unitario	TOTALE
	RIPORTO							29'416,15
8 E.21.040.110 .a 28/09/2011	Verniciatura in colori correnti chiari, a due mani a coprire, compreso ogni onere e magistero per dare il lavoro finito a regola d'arte smalto oleosintetico opaco Vedi voce n° 7 [m² 153.00]					153,00		
	SOMMANO m²					153,00	9,67	1'479,51
9 E.01.050.020 .a 28/09/2011	Trasporto a discarica autorizzata controllata di materiali di risulta, provenienti da movimenti terra eseguiti anche a mano o in zone disagiate, con autocarro di portata fino a 50 ... chiusi gli eventuali oneri di discarica autorizzata Trasporto a discarica autorizzata controllata di materiali di risulta Vedi voce n° 2 [m³ 355.20]				0,030	10,66		
	SOMMANO m³					10,66	24,78	264,15
10 E.01.060.020 .d 06/10/2011	Smaltimento di materiale da demolizioni e rimozioni privo di ulteriori scorie e frammenti diversi provenienti da: opere di recupero; ripristino locativo; manutenzione ordinaria; man ... mente responsabile del della classificazione dichiarata. Macerie edili con impurità oltre il 30% CER 17.09.04 e 17.01.07 Vedi voce n° 9 [m³ 10.66]					10,66		
	SOMMANO m³					10,66	37,16	396,13
11 U.05.010.250 .a 28/09/2011	Pulizia di pozzetti di ispezione, comprendente la rimozione del materiale depositatosi, ed il lavaggio Di lato fino a 40 cm -caditoie piazzale		20,00			20,00		
	SOMMANO cad					20,00	1,17	23,40
12 U.05.020.240 .a 28/09/2011	Fornitura a piè d'opera di conglomerato bituminoso a freddo in sacchi da 25, confezionato con pietrischetti calcarei di pezzatura fino a 5/10 mm, filler, sabbia, additivi e bitume speciali, nelle percentuali necessarie. Fornitura a piè d'opera di conglomerato bituminoso -chiusura buche piazzale- si prevede					4,00		
	SOMMANO 100 kg					4,00	54,59	218,36
	Parziale LAVORI A MISURA euro							31'797,70
	TOTALE euro							31'797,70
	Data, 28/09/2011							
	Il Tecnico Geom. Pasquale Simeone  Ufficio Direzione Lavori Manut. Straord. Ing. Giuseppe di Nuzzo							
	Il Responsabile del Procedimento Dott. Ing. Attilio Reggiani							
	A RIPORTARE							31'797,70

Comune di Canello e Arnone
Provincia di Caserta

pag. 1

STIMA INCIDENZA SICUREZZA

OGGETTO: Lavori di manutenzione agli edifici siti alla via Colombo nr.3

COMMITTENTE: I.A.C.P. di Caserta

Data, 28/09/2011

IL TECNICO
Geom. Pasquale Simeone



Num.Ord. TARIFFA	INDICAZIONE DEI LAVORI E DELLE SOMMINISTRAZIONI	Quantità	IMPORTI		COSTO Sicurezza	incid. %
			unitario	TOTALE		
	RIPORTO					
	LAVORI A MISURA					
1 045	Elevatore o ponte mobile tipo Sky's Scope j 28/16, ecc.ecc. SOMMANO h	120,00	67,00	8'040,00	73,16	0,910
2 E.01.050.020 .a	Trasporto a discarica autorizzata controllata di materiali di risulta, provenienti da movimenti terra eseguiti anche a mano o in zone disagiate, con autocarro di portata fino a 50 ... clusi gli eventuali oneri di discarica autorizzata Trasporto a discarica autorizzata controllata di materiali di risulta SOMMANO m³	10,66	24,78	264,15	1,98	0,750
3 E.01.060.020 .d	Smaltimento di materiale da demolizioni e rimozioni privo di ulteriori scorie e frammenti diversi provenienti da: opere di recupero; ripristino locativo; manutenzione ordinaria; man ... mente responsabile della della classificazione dichiarata. Macerie edili con impurità oltre il 30% CER 17.09.04 e 17.01.07 SOMMANO m³	10,66	37,16	396,13	0,00	
4 E.16.030.010 .a	Intonaco premiscelato di fondo per interni ed esterni, classe "0" di resistenza al fuoco, applicato a spruzzo in spessore di 2 cm, livellato e frattazzato Intonaco premiscelato di fondo base cemento SOMMANO m²	355,20	7,19	2'553,89	34,73	1,360
5 E.21.040.070 .a	Preparazione di infissi ed opere in ferro mediante applicazione di pittura antiruggine su superfici: antiruggine al cromato di piombo o di zinco SOMMANO m²	153,00	4,72	722,16	13,72	1,900
6 E.21.040.110 .a	Verniciatura in colori correnti chiari, a due mani a coprire, compreso ogni onere e magistero per dare il lavoro finito a regola d'arte smalto oleosintetico opaco SOMMANO m²	153,00	9,67	1'479,51	27,52	1,860
7 R.02.050.010 .a	Spicconatura di intonaco a vivo di muro, di spessore fino a 5 cm, compreso l'onere di esecuzione anche a piccole zone e spazzolatura delle superfici Spicconatura di intonaco a vivo di muro SOMMANO m²	355,20	4,40	1'562,88	37,35	2,390
8 R.05.040.010 .b	Risanamento di calcestruzzo mediante le seguenti lavorazioni: demolizioni di tutte le parti friabili, incoerenti o in fase di distacco, spazzolatura manuale o meccanica delle armat ... e su soffitti, posto in opera a cazzuola per spessori fino a 2 cm per trattamenti isolati di superfici superiori a 3 dm² SOMMANO m²	142,08	81,95	11'643,46	183,97	1,580
9 R.05.060.080 .a	Revisione completa di intonaci con fenomeni di degrado diffuso riguardanti fino al 30% dell'intera superficie, comprendente l'ispezione, la spicconatura delle zone pericolanti, con ... di intonaci con fenomeni di degrado diffuso riguardanti fino al 30% dell'intera superficie, comprendente l'ispezione, la SOMMANO m²	200,00	23,73	4'746,00	98,24	2,070
10 R.06.020.020 .a	Riparazione di telai in ferro, senza la rimozione degli stessi con interventi per riduzione sormonti con l'infisso od altri a lima, cacciavite e martello Riparazione di telai in ferro SOMMANO m²	8,00	18,47	147,76	3,92	2,650
11 U.05.010.250 .a	Pulizia di pozzetti di ispezione, comprendente la rimozione del materiale depositatosi, ed il lavaggio Di lato fino a 40 cm SOMMANO cad	20,00	1,17	23,40	0,40	1,730
12 U.05.020.240 .a	Fornitura a piè d'opera di conglomerato bituminoso a freddo in sacchi da 25, confezionato con pietrischetti calcarei di pezzatura fino a 5/10 mm, filler, sabbia, additivi e bitume speciali, nelle percentuali necessarie. Fornitura a piè d'opera di conglomerato bituminoso SOMMANO 100 kg	4,00	54,59	218,36	1,27	0,580
	Parziale LAVORI A MISURA euro			31'797,70	476,26	1,498
	TOTALE euro			31'797,70	476,26	1,498
	A RIPORTARE			31'797,70	476,26	

RIEPILOGO FINALE

LAVORI :

<i>Importo lordo dei lavori</i>	<i>Euro</i>	31.797,70
<i>Importo della sicurezza</i>	<i>Euro</i>	476,26
<i>Importo lavori a base d'asta</i>	<i>Euro</i>	<u>31.321,44</u>

ONERI COMPLEMENTARI :

<i>Competenze tecniche 19%</i>	<i>Euro</i>	6.041,56
<i>I.V.A. al 10%</i>	<i>Euro</i>	<u>3.179,77</u>
<i>Sommano gli oneri</i>	<i>Euro.....</i>	<u>9.221,33</u>
TOTALE GENERALE	Euro	41.019,03

IL TECNICO
(Geom. Pasquale Simeone)

UFFICIO DIREZIONE LAVORI M.S.
(Ing. Giuseppe di Nuzzo)

ISTITUTO AUTONOMO PER LE CASE POPOLARI

Provincia di Caserta

**Legge nr.560/93 – Lavori di manutenzione agli edifici in Canello ed Arnone siti
alla via Colombo nr.3**

DOCUMENTAZIONE FOTOGRAFICA

Il Tecnico
(Geom. Pasquale Simeone)

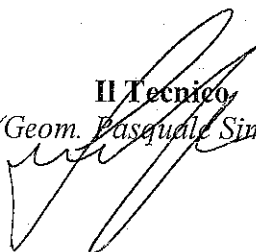

U.O. Manutenzione Straordinaria
(Ing. Giuseppe di Nuzzo)

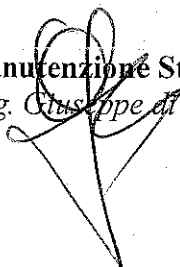

VISTO: II R.U.P.
(Dott.Ing. Attilio Reggiani)



657/28
108

01/01/2005







01/01/2005



10/01/2005



01/01/2005

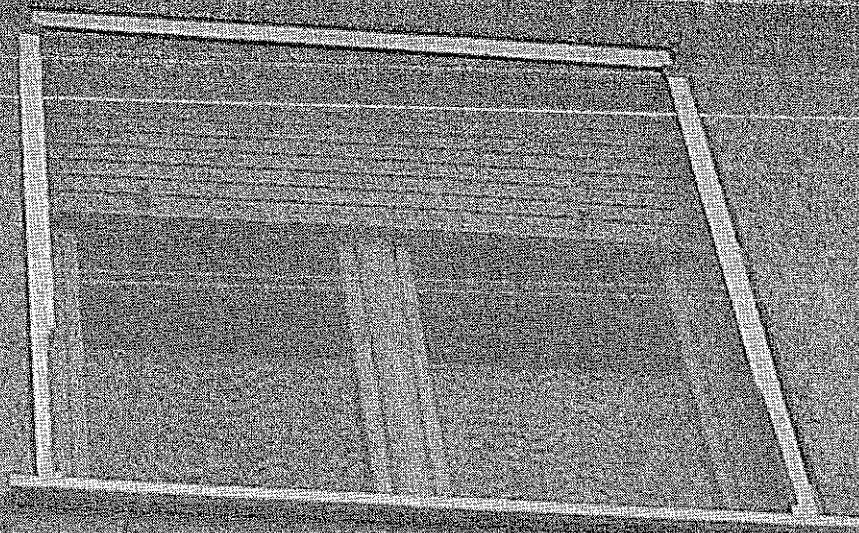

01/01/2005

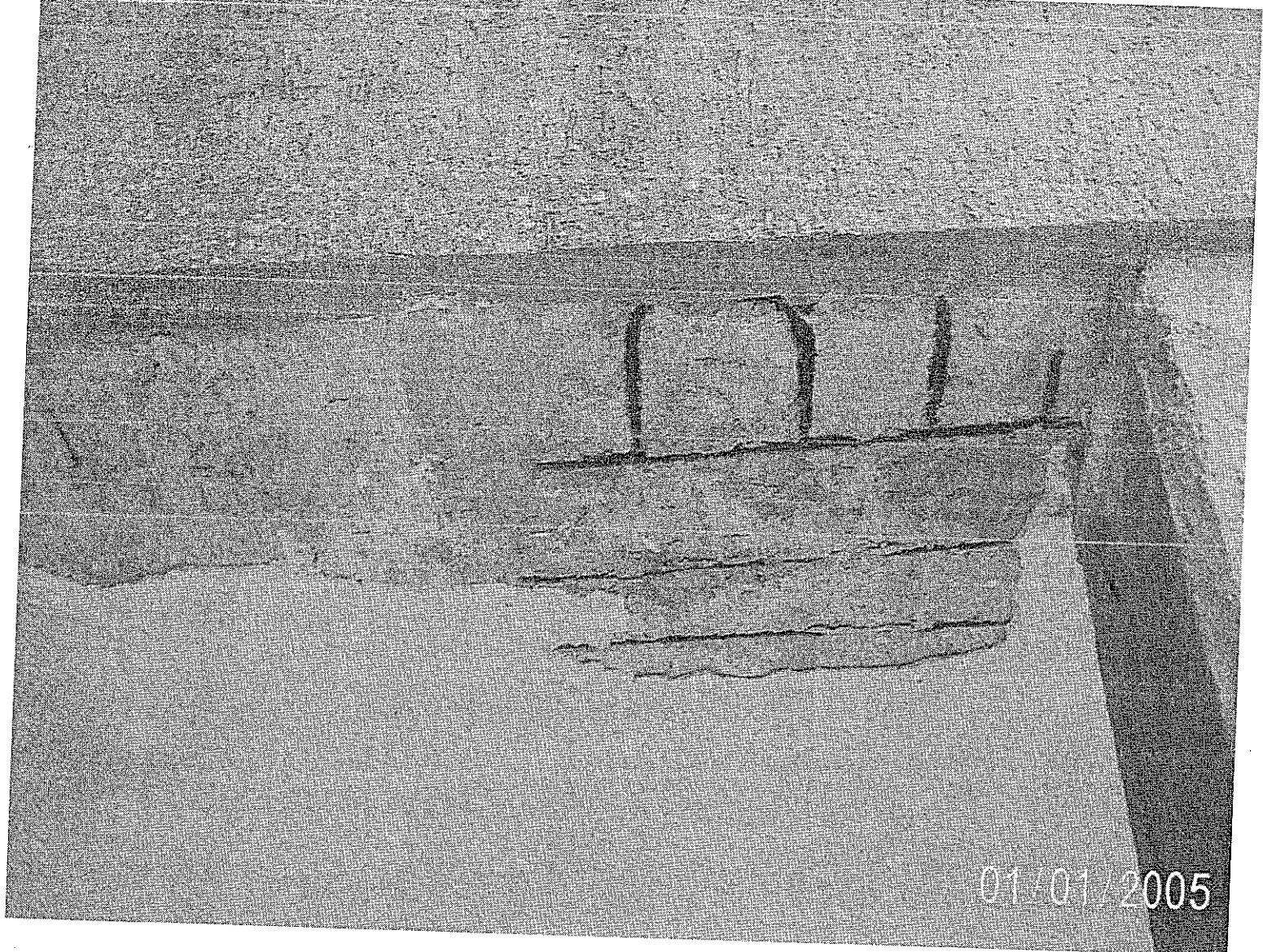

01/01/2005

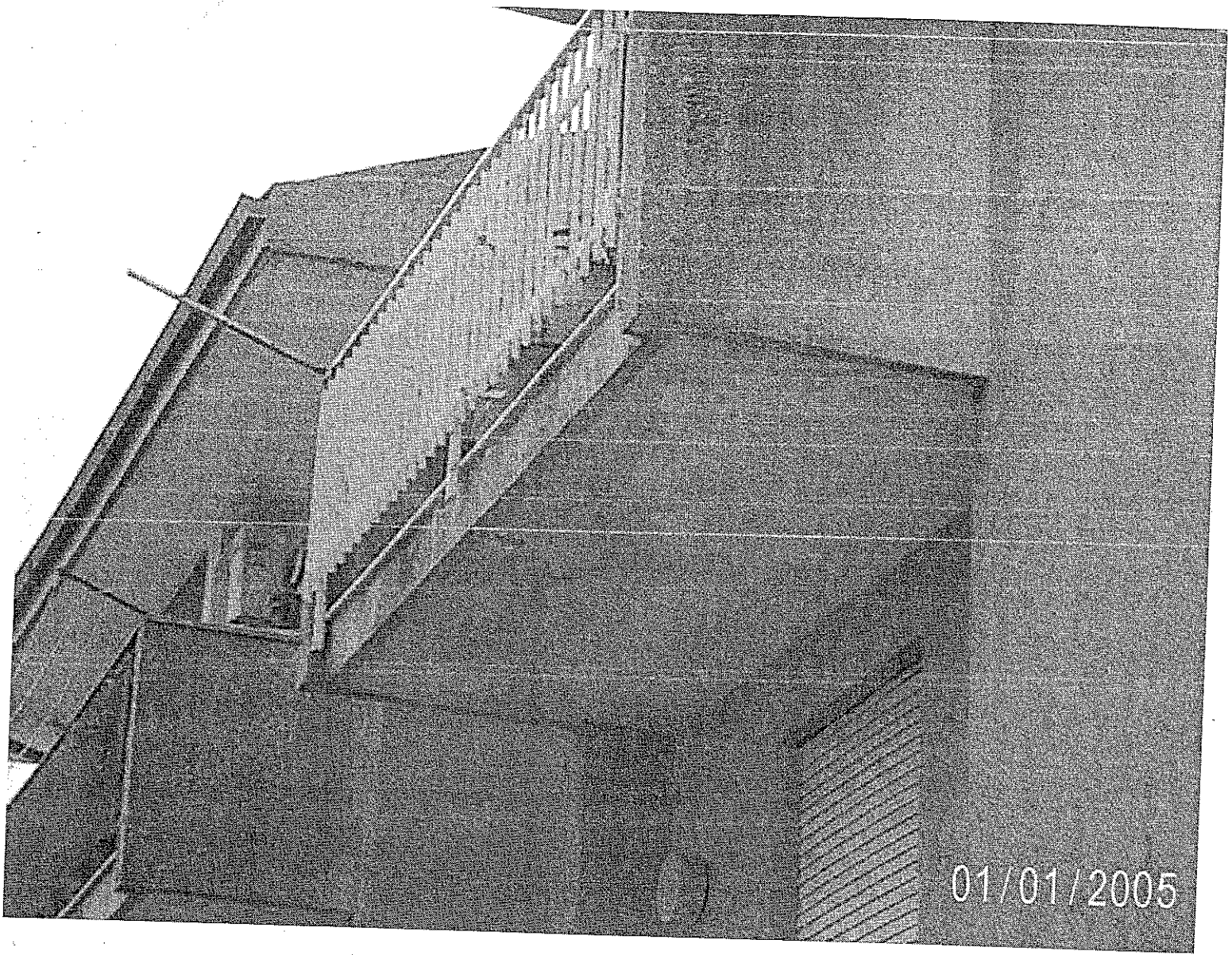

01/01/2005





01/01/2005

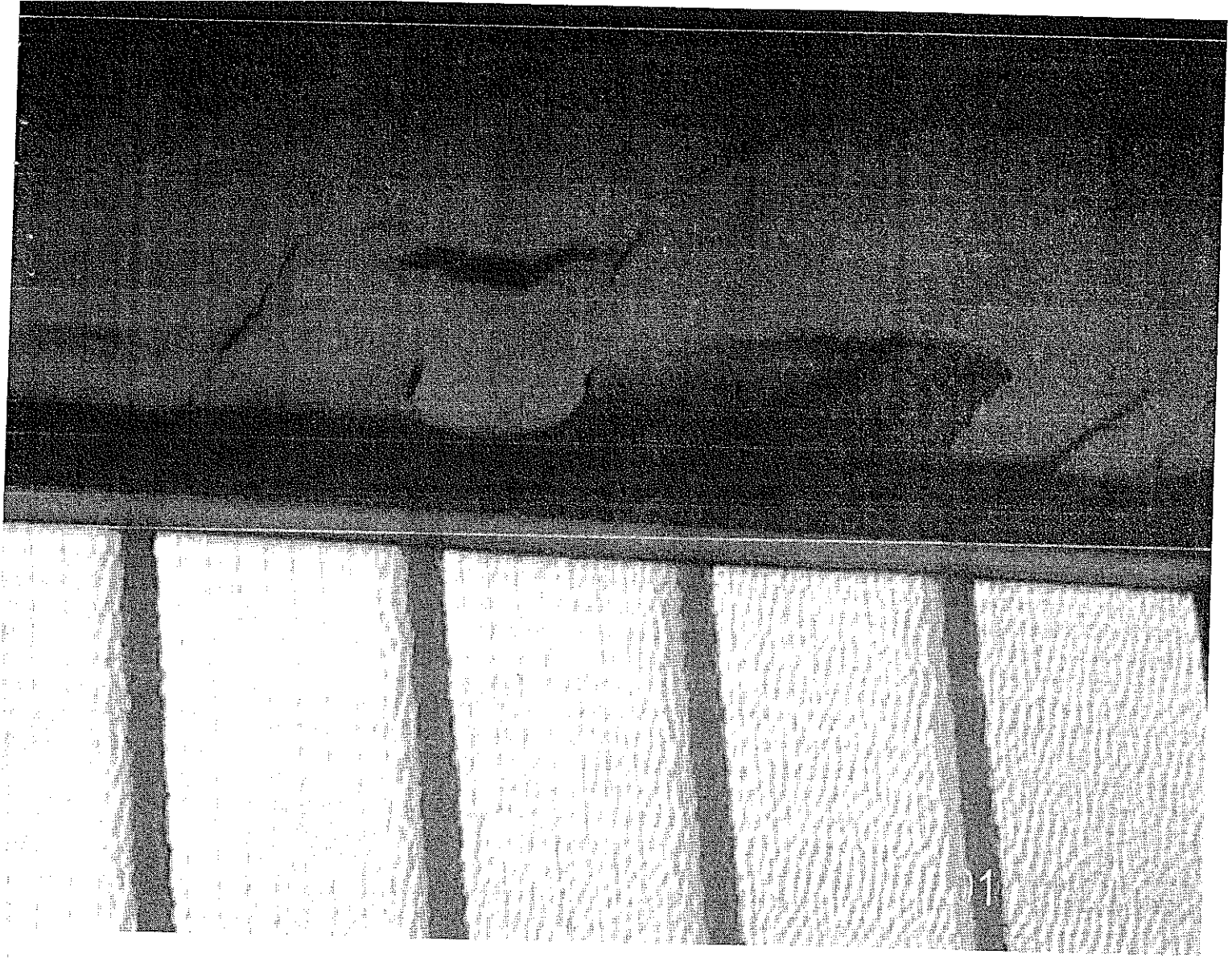

01/01/2005